UNIONE EUROPEA

PROTEZIONE CIVILE
Presidenza del Consiglio dei Ministri
Dipartimento della Protezione Civile

REGIONE ABRUZZO

Attuazione dell'Art.11 della Legge 24 Giugno 2009, n. 77
Attivita' di Prevenzione del Rischio Sismico – Microzonazione Sismica del Territorio Regionale
Progetto Cofinanziato con Fondi Comunitari POR-FESR Abruzzo – 2007-2013 Asse IV – Attivita' IV 3.1

# MICROZONAZIONE SISMICA

## Carta delle Microzone Omogenee in Prospettiva Sismica e Carte delle Frequenze

SCALA 1:5.000

Base topografica: CTR 1:5.000 fornita dal Servizio Cartografico della Regione Abruzzo – Sistema di Riferimento Geografico WGS 1984 Fuso 33N

## REGIONE ABRUZZO

Comune di

## Pizzoli (AQ)

Validazione del
Tavolo Tecnico MZS

Tecnico incaricato: Geol. Baliva Antonio

Collaboratore: Geol. Curtacci Maria

Data

## Legenda

### Zone Stabili

0 – 10 – 20 – 30

Marne e marne calacree grigie e grigio-avana in strati medi a granulometria da fine a media con a luoghi presenza di coperture sabbioso-ghiaiose
Vs>800 m/sec

### Zone Stabili suscettibili di amplificazione locale

1 — Depositi di piana alluvionale prevalentemente limoso-sabbiosi, poco addensati, con ghiaia e con livelli e lenti di argille, livelli torbosi e paleosuoli

2 — Depositi alluvionali prevalentemente sabbiosi e limosi poco addensati, con ghiaia e paleosuoli

3 — Successioni limoso. sabbiose fluviali, da poco a mediamente addensate, con livelli di piccoli clasti sub-arrotondati

4 — Ghiaie sabbioso-limose fluviali, mediamente addensate

5 — Livelli sub-orizzontali di ghiaie fluviali, a vario contenuto sabbioso, mediamente addensate, con elementi molto arrotondati, e da lenti sabbiose con abbondante contenuto di materiale di origine vulcanica

6 — Ghiaie fluviali, talora sabbioso-limose, con elementi generalmente ben arrotondati (con dimensioni variabili fino a 20 centimetri) da moderatamente addensate ad addensate
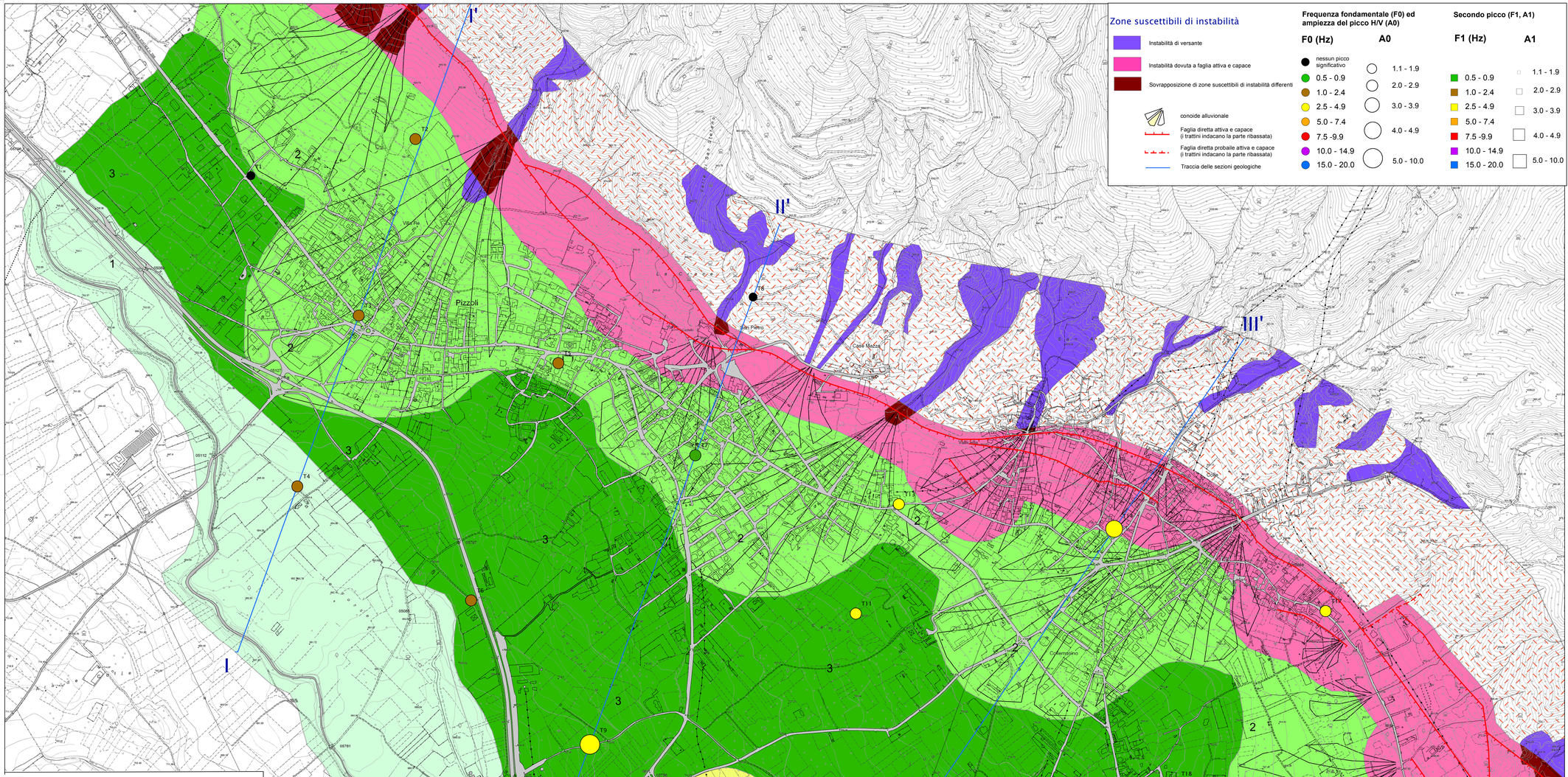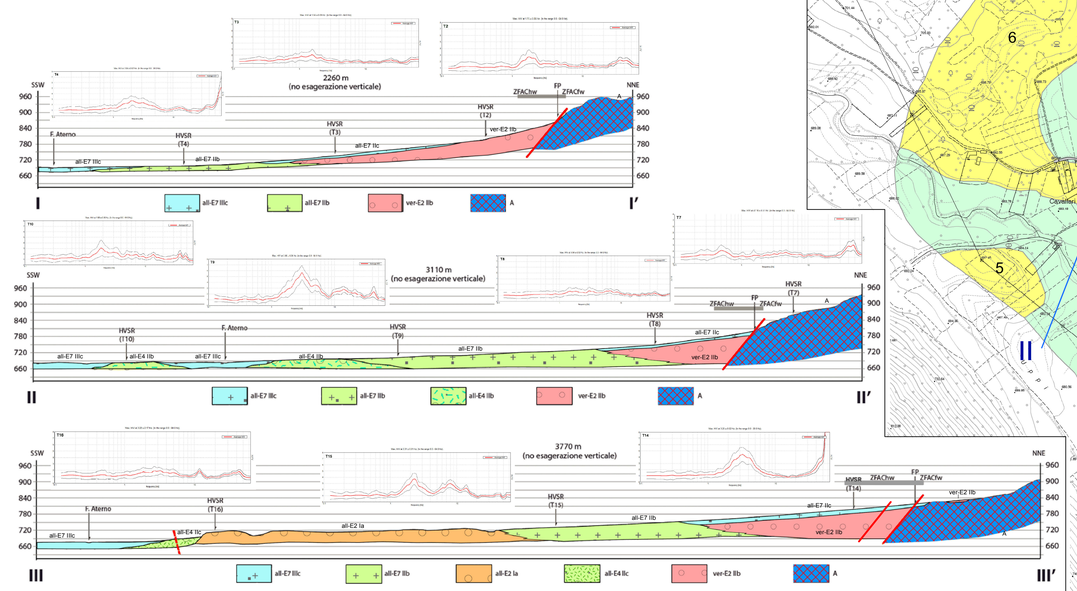
Calcari dolomitici cataclasati