



REGIONE ABRUZZO

DIREZIONE LL.PP. E PROTEZIONE CIVILE

Servizio Prevenzione dei Rischi di Protezione Civile

Ufficio "Rischio Sismico"

Ing. Maria BASI



REGIONE ABRUZZO

Il Fondo nazionale per la prevenzione del rischio sismico istituito dall'art. 11 del DL 39/2009, finanzia le attività indicate in apposite OPCM annuali emanate a partire dal 2010 e fino al 2016. I fondi sono ripartiti tra le Regioni e P.A.



963.504 M€ in 7 anni

GESTIONE ANNUALE DEI FONDI:

ANN. 2010



OPCM 3907/2010

ANN. 2011



OPCM 4007/2012

ANN. 2012



OCDPC 52/2013

ANN. 2013



OCDPC 171/2014

*In fase di
attivazione*



I compiti attribuiti alle Regioni...

- Definiscono le **condizioni minime** necessarie per la realizzazione degli studi di microzonazione sismica
- predispongono le **specifiche di realizzazione degli studi**, sentiti gli enti locali, entro **novanta giorni** dalla pubblicazione della presente ordinanza
- Modalità di **recepimento** dei risultati dello studio di MS **nella pianificazione comunale**



L.R. 11 agosto 2011, n. 28

«Norme per la riduzione del rischio sismico e modalità di vigilanza e controllo su opere e costruzioni in zone sismiche»

LEGGE REGIONALE n. 28 del 11 agosto 2011

Art. 5

- **Obbligo** di recepimento della MS nei Piani urbanistici comunali [PRG]
- Bloccata l'approvazione dei Piani e delle varianti generali in itinere privi di MS
- Obbligo di valutazione della congruità delle previsioni del piano con le risultanze della MS
- Gli studi di MS devono essere “**validati**” dalla Regione

Art. 19

- Le varianti parziali ai Piani urbanistici devono contenere gli studi di **MS locali**



LEGGE REGIONALE n. 28 del 11 agosto 2011

Art.
21

- **Obbligo** di esecuzione degli studi di MZ su tutti i Comuni d' Abruzzo
- **Oneri** a carico dei fondi statali (art. 11) e della Regione Abruzzo

**Eliminato il co-finanziamento degli studi di MS
a carico dei Comuni
(obbligatorio con OPCM 3907/2010)**



REGIONE ABRUZZO

RIPARTIZIONE ANNUALE DEI FONDI:

ABRUZZO (8 %)

Regione Abruzzo	2010	2011	2012	2013
MZS	321.579	720.770	1.153.233	1.153.233
EDIFICI PUBBL. E PRIVATI	2.733.424	9.370.018	12.253.100	12.253.100
	3.055.003	10.090.788	13.406.333	13.406.333
	€ 39.958.457			

BENEFICIARI

dei fondi di cui all'art. 11



n. **276** Comuni con ag > 0,125 g

ESCLUSI DAL PROGRAMMA

dei fondi di cui all'art. 11



n. **29** Comuni con ag < 0,125 g



PROGRAMMI REGIONALI DI MS

costo complessivo **5.000.000** di euro

60% → fondi STATO da art. 11 DL 39/09

40% → fondi REGIONALI da



POR-FESR

Asse IV, Attività 3.1.c
(€ 2.000.000)





PROGRAMMI REGIONALI AVVIATI

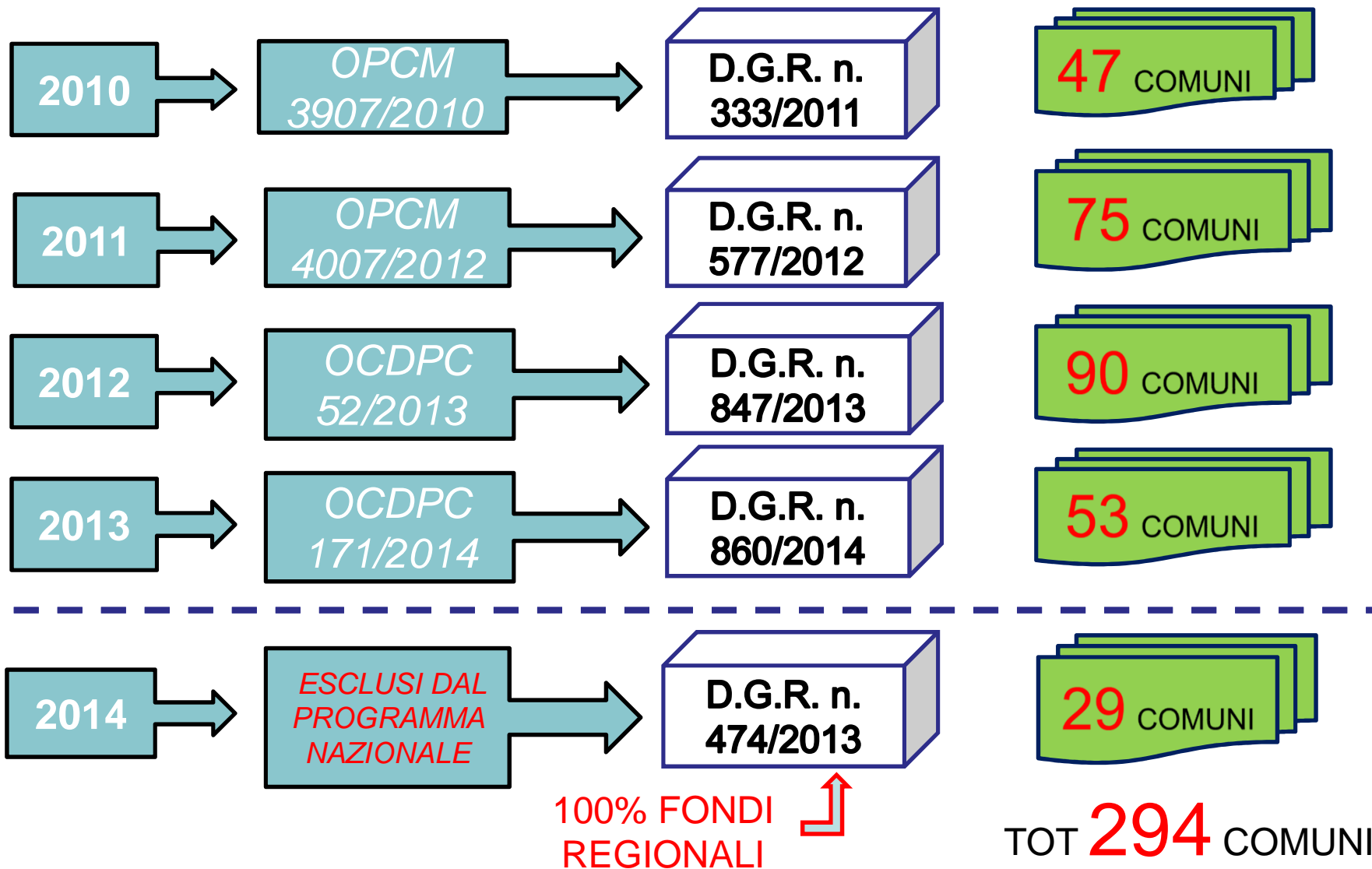

REGIONE ABRUZZO PROGRAMMI REGIONALI DI MZS

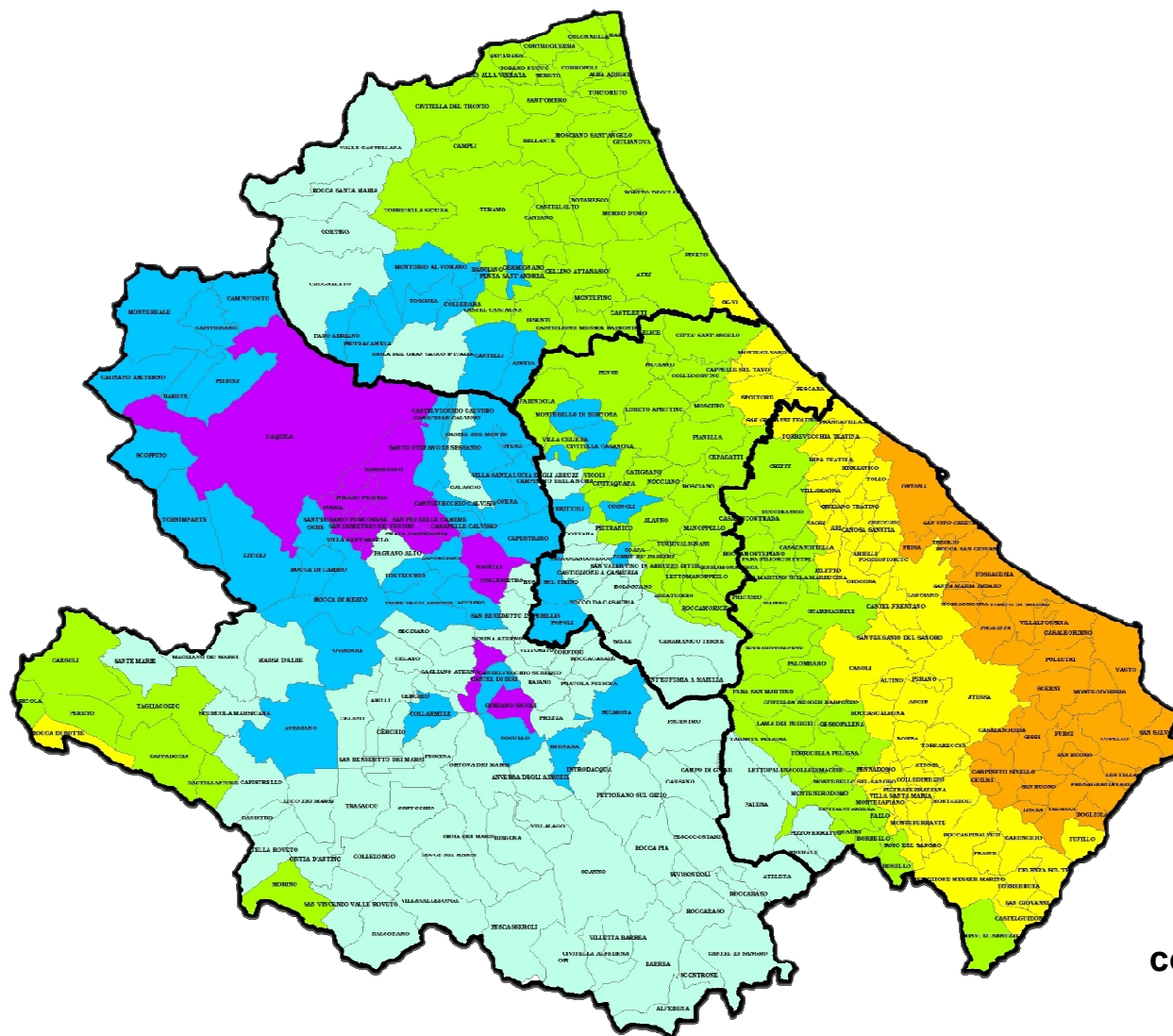

CONCLUSI O IN CORSO

-  STUDI D.P.C.
-  ANNUALITA' 2010
-  ANNUALITA' 2011
-  ANNUALITA' 2012
-  ANNUALITA' 2014

DA AVVIARE NEL 2015

-  ANNUALITA' 2013

**MZS – Livello 1
copertura completa del territorio
regionale entro il 2016**



REGIONE ABRUZZO

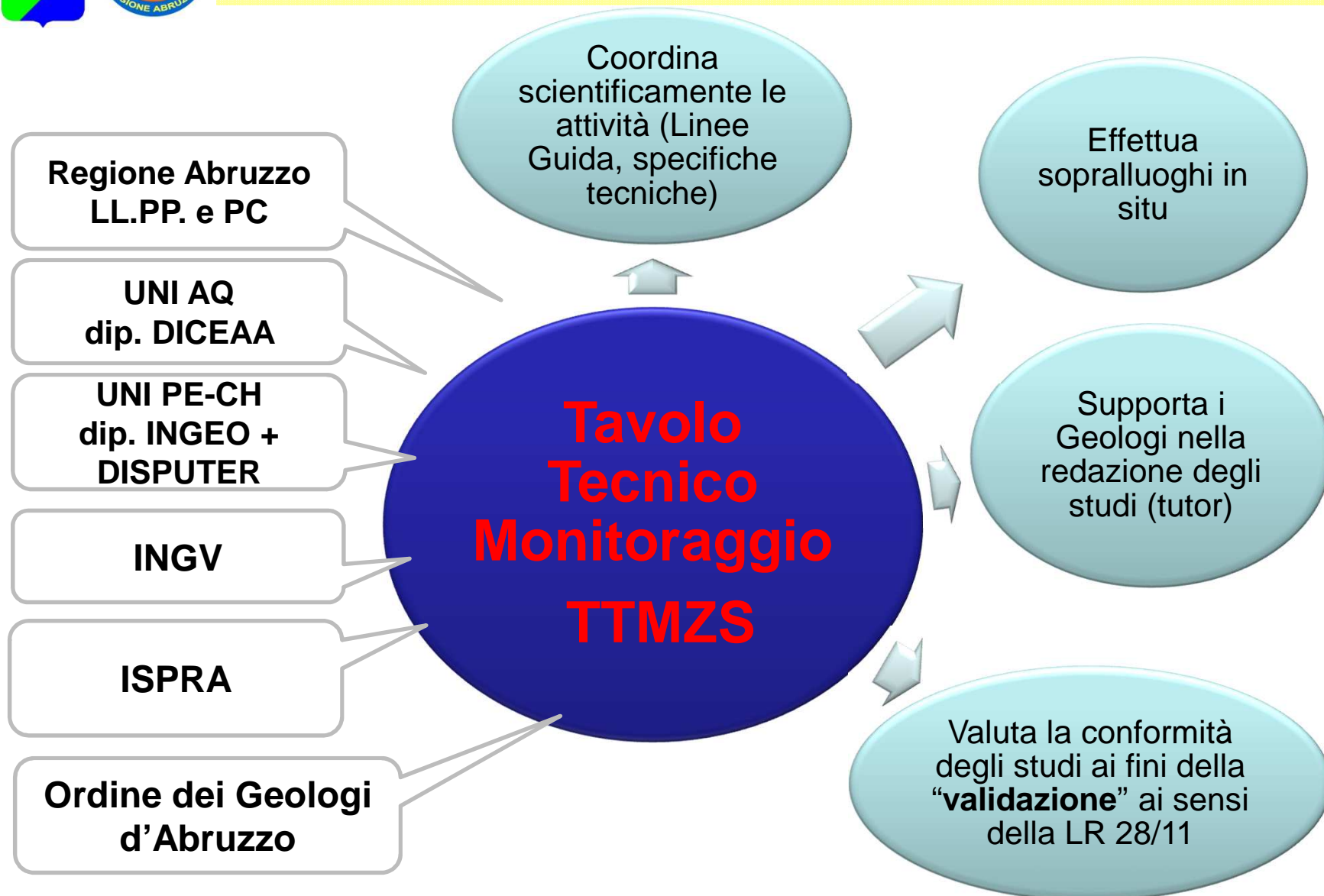

Coordinatore del TTMZS : responsabile Ufficio "Rischio sismico"