

Attuazione dell'Art. 11 della Legge 24 Giugno 2009, n. 77
 Attività di Prevenzione del Rischio Sismico - Microzonazione Sismica del Territorio Regionale
 Progetto Collaborato con Enti Comunali P96-ES6 Abruzzo - 2007-2013 Asse IV - Attività IV 3.1

MICROZONAZIONE SISMICA

Carta delle Microzone Omogenee
 in prospettiva sismica
 e delle frequenze di risonanza

SCALA 1:5.000

REGIONE ABRUZZO

Comune di Ari (CH)

Validazione del Tavolo Tecnico MZS

Tecnico incaricato: Geol. Fabio Ferri
 Dicembre 2015

Collaboratore: Geol. Alessio Carulli



LEGENDA

ZONE STABILI SUSCETTIBILI DI AMPLIFICAZIONE LOCALI

ZONA 1 (2001)	ZONA 2 (2002)	ZONA 3 (2003)
Vv 300-400 mt S 10 mt S 10 mt S 10 mt Substrato geologico rigido	Vv 400-500 mt S 10 mt S 10 mt S 10 mt Substrato geologico rigido	Vv 500-600 mt S 10 mt S 10 mt S 10 mt Substrato geologico rigido
ZONA 4 (2004)	ZONA 5 (2005)	ZONA 6 (2006)
Vv 200-300 mt S 10 mt S 10 mt S 10 mt Substrato geologico rigido	Vv 300-400 mt S 10 mt S 10 mt S 10 mt Substrato geologico rigido	Vv 400-500 mt S 10 mt S 10 mt S 10 mt Substrato geologico rigido

Informazioni sul substrato

Substrato	Litologia dei terreni di copertura
Substrato: argilla coesa arenocolluvata	Sabbia limoflutata sabbiosa
Substrato: sabbia granuloosa cementata	Sabbia ghiaiosa
Substrato (geologico): stratificato	

ZONE DI ATTENZIONE PER LE INSTABILITÀ

ZAn	ZAr	ZAs
Zona di attenzione per instabilità di versante attiva	Zona di attenzione per instabilità di versante ciclonante	Zona di attenzione per instabilità di versante trattata
ZAn,0 Limite di "nuove frane identificate da aggiornare" con stato di attività "quiescente" non presenti nella cartografia FAI		
ZAn,A Limite di "nuove frane identificate da aggiornare" con stato di attività "attivo" non presenti nella cartografia FAI		

- Area di studio e limite amministrativo
- Olio di scarpata morfologica (>20 m)
- Olio di scarpata morfologica (10-20 m)
- Olio di scarpata fluviale (10-20 m)
- Cresta

LEGENDA DELLA CARTA DELLE FREQUENZE DI RISONANZA

Frequenza fondamentale (Hz)	Secondo giro (Hz)	Terzo giro (Hz)	Quarto giro (Hz)
0.5 - 0.9	1.1 - 1.9	1.1 - 1.9	1.1 - 1.9
1.0 - 2.4	2.0 - 2.9	2.0 - 2.9	2.0 - 2.9
2.5 - 4.9	3.0 - 3.9	3.0 - 3.9	3.0 - 3.9
5.0 - 7.4	4.0 - 4.9	4.0 - 4.9	4.0 - 4.9
7.5 - 9.9	5.0 - 5.9	5.0 - 5.9	5.0 - 5.9
10.0 - 14.9	6.0 - 6.9	6.0 - 6.9	6.0 - 6.9
15.0 - 20.0	7.0 - 7.9	7.0 - 7.9	7.0 - 7.9

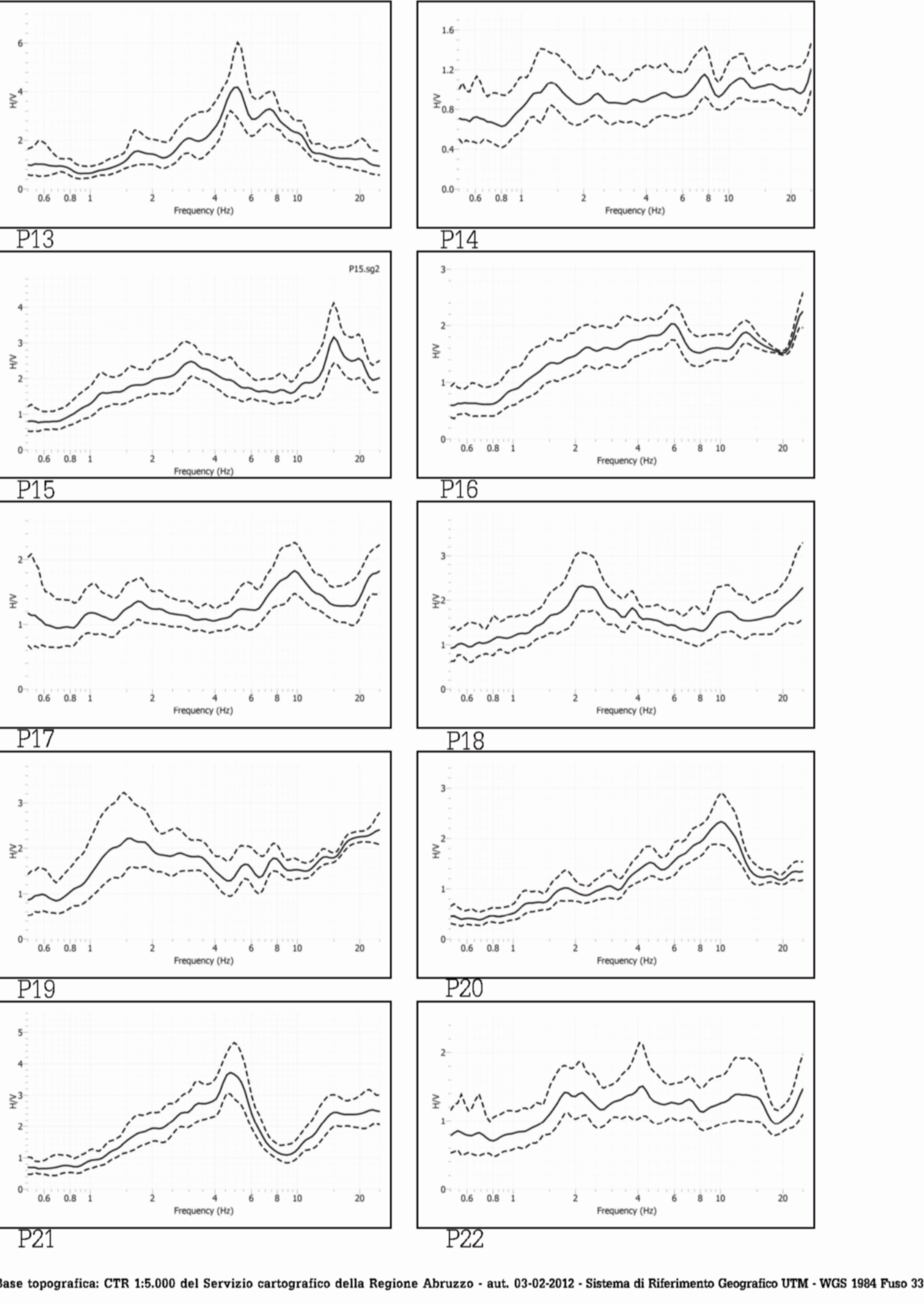

Base topografica: CTR 1:5.000 del Servizio cartografico della Regione Abruzzo - vol. 03-05-010 - Sistema di Riferimento Geografico ITRM - WGS 1984 Plan 33 19